

## KBF-studentsko vrednovanje rada strucnih i administrativnih sluzbi te drugih vidova studentskog zivota-ak. god. 2018.-2019.



No. of responses = 19

## Overall indicators

## Global Index

## 2. INFRASTRUKTURA SASTAVNICE



## 3. KNJIŽNICA I PROSTOR ZA UČENJE SASTAVNICE

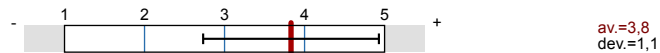

## 4. SVEUČILIŠNA KNJIŽNICA



## 5. STUDENTSKA REFERADA

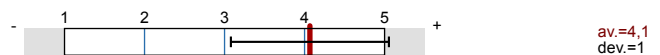

## 6. UPRAVA SASTAVNICE



## 7. STUDENTSKI ZBOR SASTAVNICE

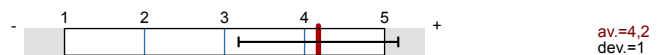

## 9. STUDENTSKA PREHRANA

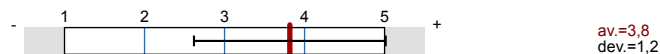

## 10. KULTURNO-UMJETNIČKI SADRŽAJI



## 11. SPORT I REKREACIJA

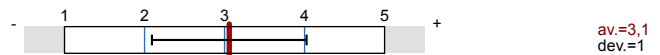

## 12. ZDRAVSTVENA ZAŠTITA



## 13. MEĐUNARODNA SURADNJA (Ured za međunarodnu suradnju Sveučilišta u Splitu, R. Boškovića 31, kampus)

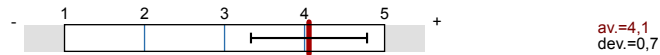

## 14. URED ZA STUDENTE S INVALIDITETOM SVEUČILIŠTA U SPLITU (Zrinsko-frankopanska 38)

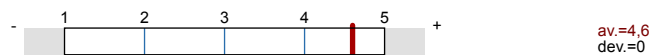
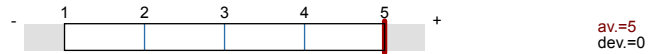

## Survey Results

## Legend

Question text

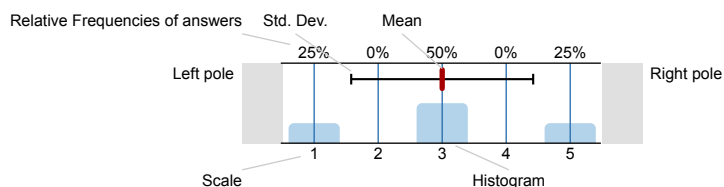

n=No. of responses  
av.=Mean  
dev.=Std. Dev.  
ab.=Abstention

## 1. UVOD

## 1.1) Sastavnica Sveučilišta u Splitu:

Katolički bogoslovni fakultet  100% n=19

## 1.2) Spol:

ž  47.4% n=19  
m  52.6%

## 1.3) Godina studija:

1.  31.6% n=19  
2.  10.5%  
3.  21.1%  
4.  26.3%  
5.  10.5%  
6.  0%

## 1.4) Razina studija:

preddiplomski sveučilišni studij  15.8% n=19  
preddiplomski stručni studij  0%  
kratki stručni studij  0%  
diplomski sveučilišni studij  31.6%  
specijalistički diplomski stručni studij  0%  
integrirani sveučilišni preddiplomski i diplomski studij  52.6%

## 1.9) Studijski program:

KBF - Filozofsko-teološki studij  64.7% n=17  
KBF - Teološko-katehetski studij  35.3%

## 1.22) Godina upisa na studij:

2013.  5.3% n=19  
2014.  31.6%  
2015.  21.1%  
2016.  10.5%  
2017.  10.5%  
2018.  21.1%

## 1.23) Dosadašnji prosjek ocjena:

2,0-2,5  10.5% n=19  
2,6-3,0  10.5%  
3,1-3,5  52.6%  
3,6-4,0  10.5%  
4,1-4,5  15.8%  
4,6-5,0  0%

1.24) Roditelji mi žive u Splitu:



## 2. INFRASTRUKTURA SASTAVNICE

2.1) Nastavu na fakultetu pohađam na:

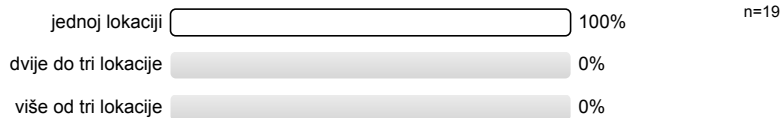

2.2) Prostorni uvjeti – učionice (veličina, osvijetljenje, grijanje...)

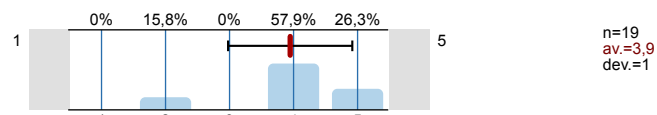

2.3) Prostorni uvjeti – laboratoriji i specijalizirani kabineti (veličina, opremljenost)

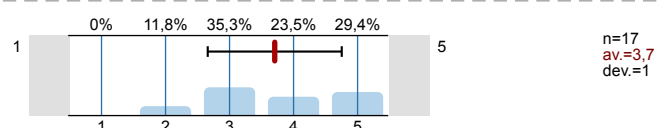

2.4) Informatička opremljenost kabineta i učionica

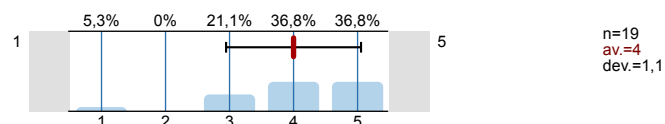

2.5) Informatička opremljenost i dostupnost za slobodne aktivnosti studenata

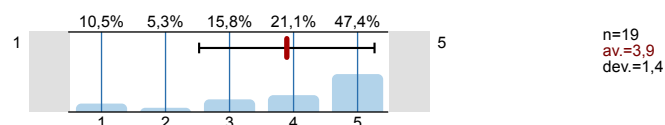

2.6) Mrežna stranica fakulteta (količina informacija i ažuriranje)

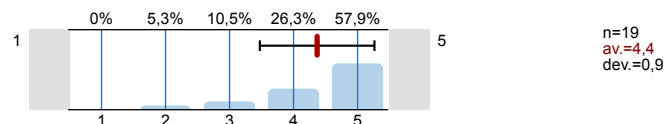

2.7) Mrežne stranice nastavnika (količina informacija i ažuriranje)

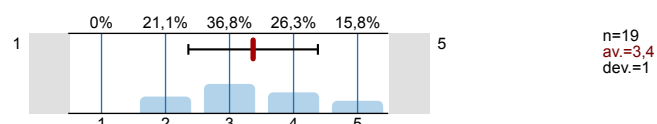

2.8) Mrežne stranice studenata

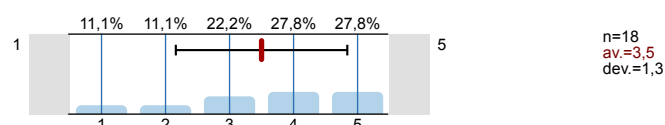

## 3. KNJIŽNICA I PROSTOR ZA UČENJE SASTAVNICE

3.1) Koliko često posjećujete knjižnicu na fakultetu na kojemu studirate:

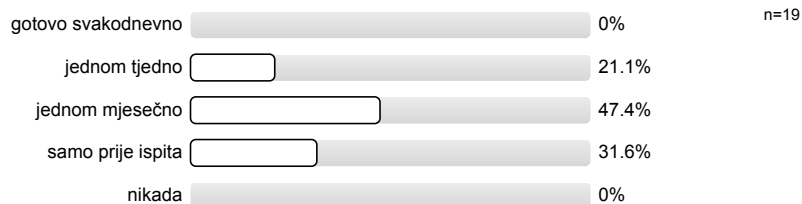

3.2) Koju građu najčešće koristite:

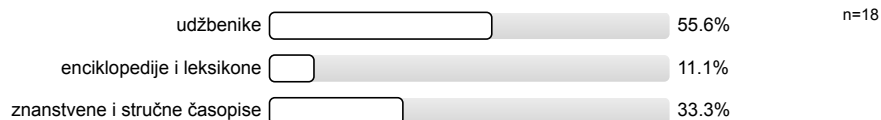

3.3) Čitaonicom u sklopu knjižnice i prostorom za učenje sastavnice se služite:

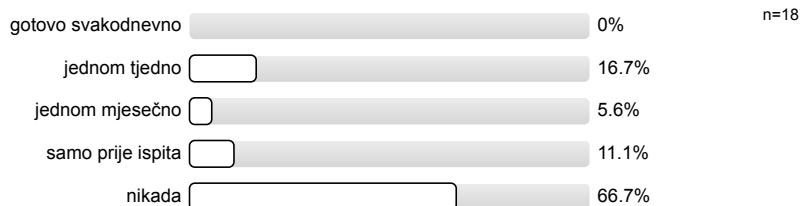

3.4) Radno vrijeme knjižnice:

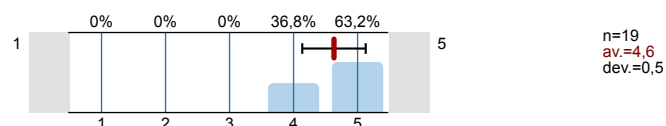

3.5) Prostorni uvjeti

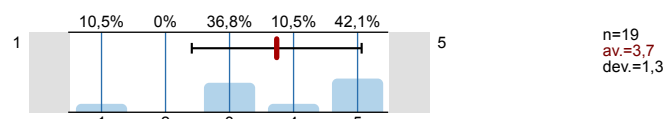

3.6) Ljubaznost osoblja:

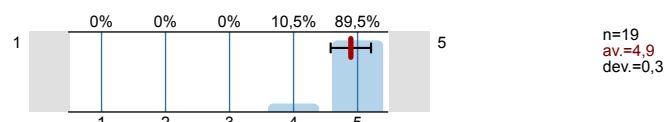

3.7) Brzina dobivanja knjiga:

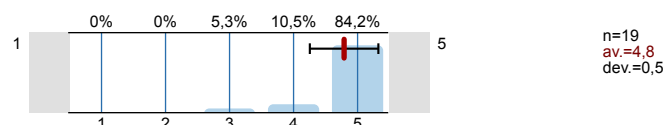

3.8) Pomoć u pretraživanju kataloga:

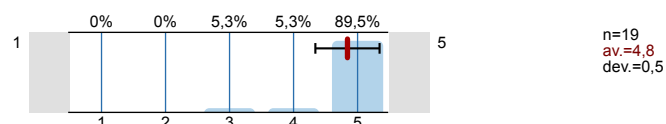

3.9) Knjižnični fond:

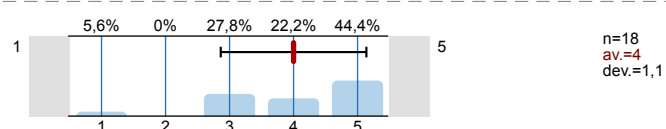

#### 4. SVEUČILIŠNA KNJIŽNICA

4.1) Koliko često posjećujete Sveučilišnu knjižnicu:

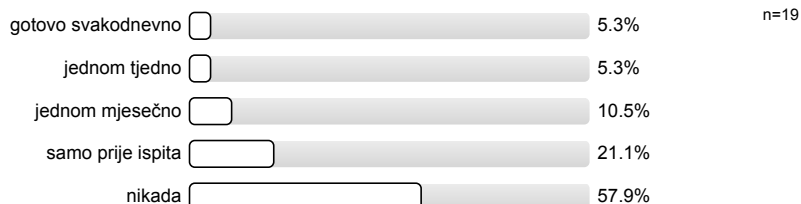

4.2) Kojim se uslugama Sveučilišne knjižnice najviše koristite:

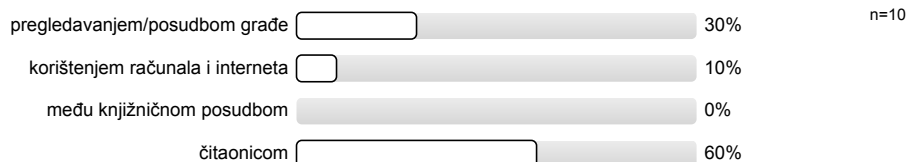

4.3) Radno vrijeme knjižnice:

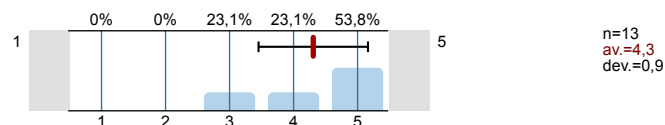

4.4) Prostorni uvjeti

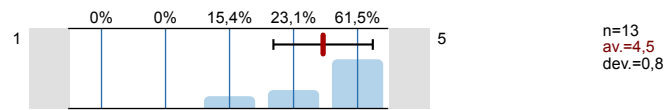

4.5) Ljubaznost osoblja:

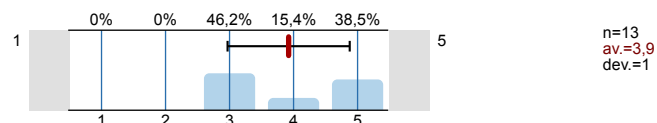

4.6) Brzina dobivanja knjiga:

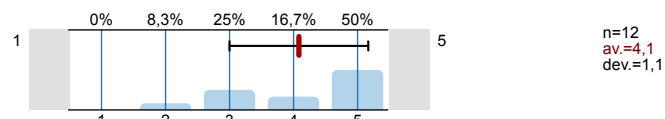

4.7) Pomoć u pretraživanju kataloga:

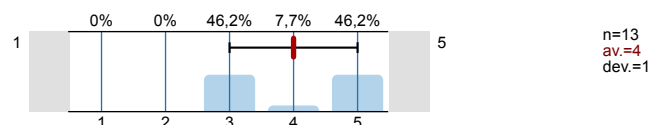

4.8) Knjižnični fond:

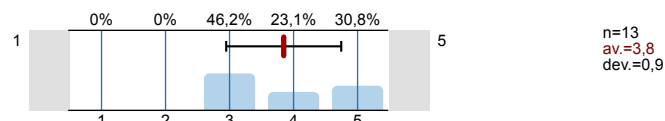

4.9) Informatička infrastruktura:

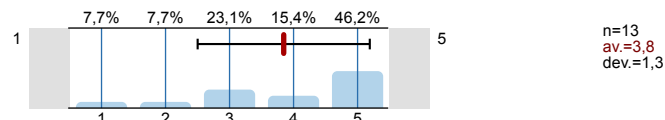

## 5. STUDENTSKA REFERADA

5.1) Radno vrijeme referade:

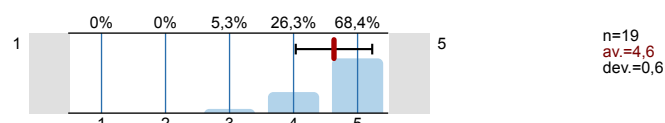

5.2) Prostorni uvjeti:

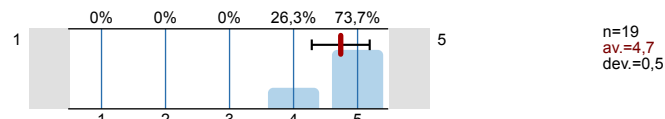

5.3) Ljubaznost i pristupačnost osoblja:

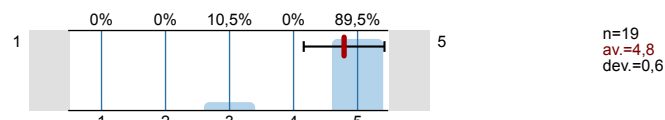

5.4) Pravodobna dostupnost informacija:

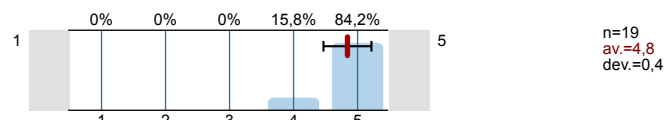

5.5) Kvaliteta dostupnih informacija:

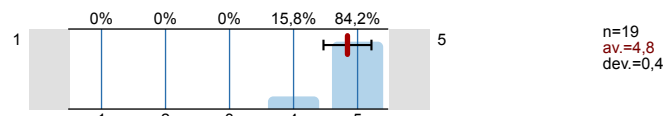

## 6. UPRAVA SASTAVNICE

6.1) Dostupnost i pristupačnost članova uprave sastavnice:

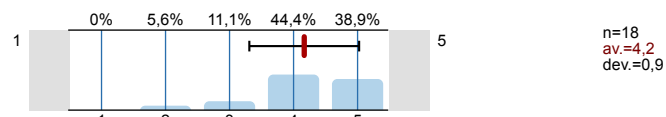

6.2) Odnos uprave sastavnice prema studentima (transparentnost, dostupnost točnih informacija...):

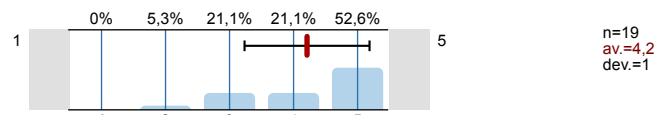

6.3) Zahtjeve studenata rješava u primjerenom roku:

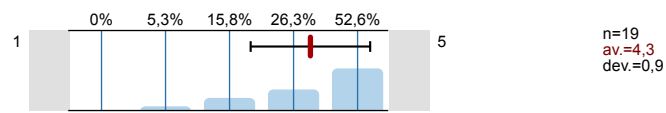

6.4) Podržavanjem studentskih prava:

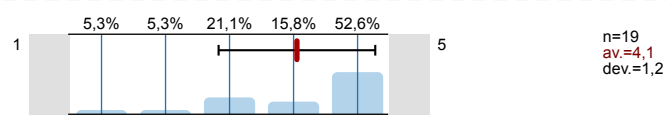

## 7. STUDENTSKI ZBOR SASTAVNICE

7.1) Dostupnost i pristupačnost članova studentskog zbora:

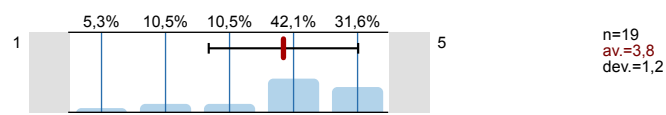

7.2) Odnosi sa studentima od strane studentskog zbora (transparentnost, dostupnost informacija...):

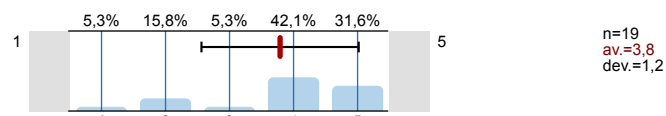

## 8. STUDENTSKI SMJEŠTAJ

8.1) Smješten sam u studentskom domu



## 9. STUDENTSKA PREHRANA

9.1) Imate li organiziranu studentsku prehranu (menza, kantina ili sl.)?



9.2) Hranite li se u studentskim menzama?

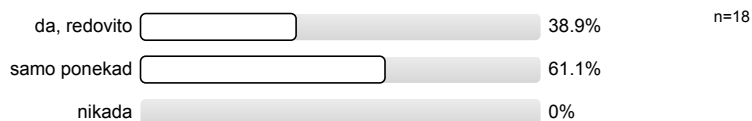

9.3) Udaljenost najbliže menze

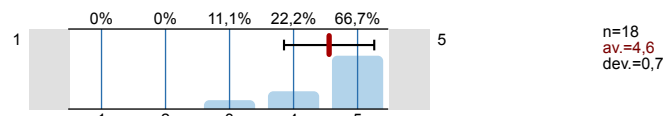

9.4) Radno vrijeme menze

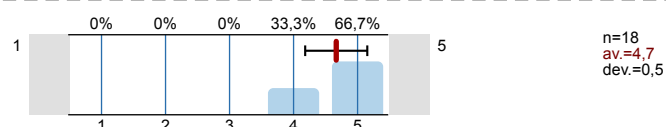

9.5) Pripremljenost hrane:

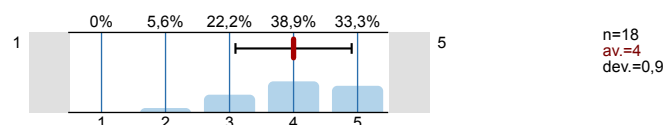

9.6) Nutritivna kvaliteta obroka:

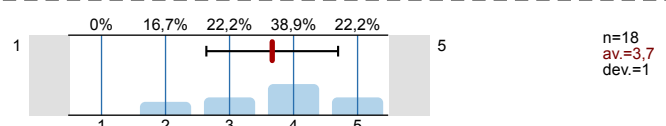

9.7) Količina:

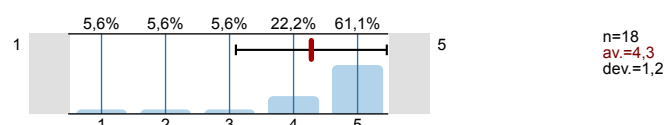

9.8) Opća ocjena kvalitete hrane:

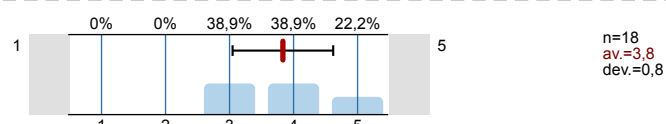

## 10. KULTURNO-UMJETNIČKI SADRŽAJI

10.1) Procijenite svoje zadovoljstvo kulturno-umjetničkim sadržajima na Sveučilištu u Splitu, na ljestvici od 1 do 5, gdje je 1 nimalo zadovoljan, a 5 potpuno zadovoljan:

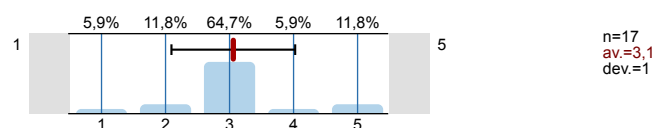

## 11. SPORT I REKREACIJA

11.1) Bavite li se sportom i rekreacijom tijekom studiranja?



11.2) Procijenite svoje zadovoljstvo prostorom i sadržajima za sport i rekreaciju na Sveučilištu u Splitu, na ljestvici od 1 do 5, gdje je 1 nimalo zadovoljan, a 5 potpuno zadovoljan:

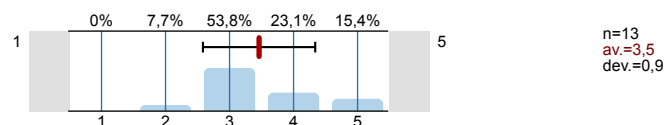

## 12. ZDRAVSTVENA ZAŠTITA

12.1) Jeste li zdravstveno osigurani?



12.2) Jesu li Vam dostupne usluge zdravstvene skrbi u mjestu studiranja?



- 12.3) Procijenite svoje zadovoljstvo kvalitetom zdravstvene skrbi u mjestu svog studiranja, na ljestvici od 1 do 5, gdje je 1 nimalo zadovoljan, a 5 potpuno zadovoljan:

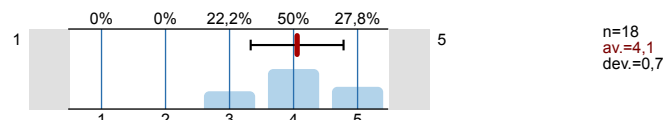

- 12.5) Koristite li savjetovanište za studente na Filozofskom fakultetu koje je otvoreno za sve studente?



- 12.6) Koje bi, po vašem mišljenju, usluge trebalo pružati savjetovanište za studente?

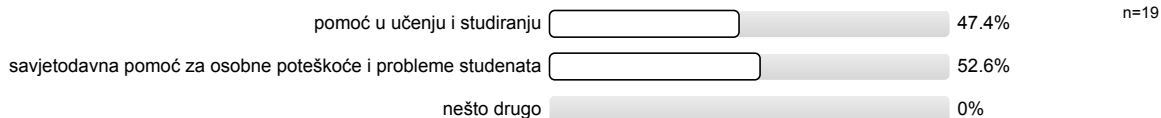

### 13. MEĐUNARODNA SURADNJA (Ured za međunarodnu suradnju Sveučilišta u Splitu, R. Boškovića 31, kampus)

- 13.1) Koristite li usluge Ureda za međunarodnu suradnju?



- 13.2) Radno vrijeme ureda:

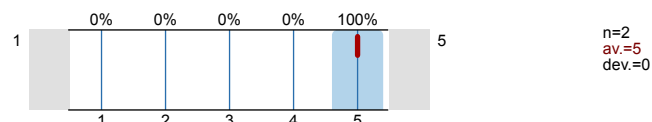

- 13.3) Prostorni uvjeti:

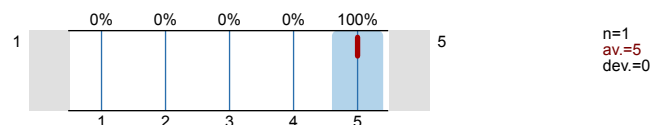

- 13.4) Ljubaznost i pristupačnost osoblja:

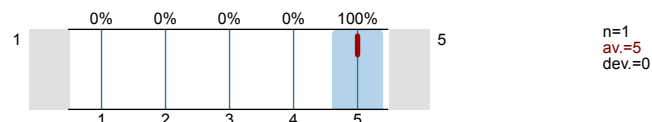

- 13.5) Rad osoblja:

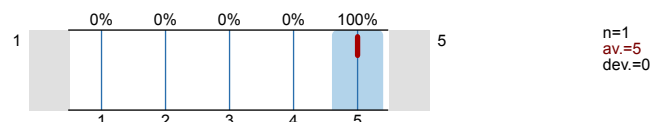

- 13.6) Kvaliteta i brzina objavljivanja informacija na Web stranicama Ureda?

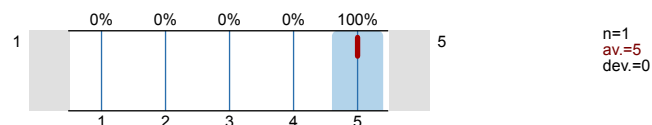

### 14. URED ZA STUDENTE S INVALIDITETOM SVEUČILIŠTA U SPLITU (Zrinsko-frankopanska 38)

- 14.1) Koristite li usluge Ureda za studente s invaliditetom?



- 14.2) Jeste li zadovoljni pristupačnošću Ureda?





14.3) Olakšava li vam Ured studiranje?



14.4) Radno vrijeme ureda:

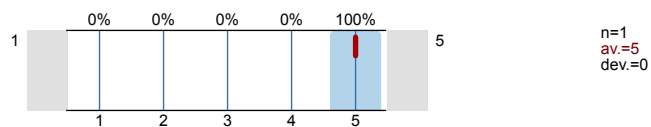

14.5) Prostorni uvjeti:

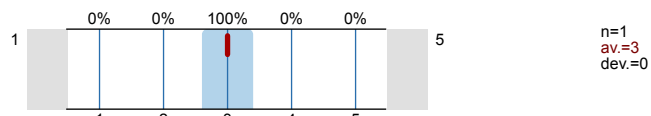

14.6) Ljubaznost i pristupačnost osoblja:

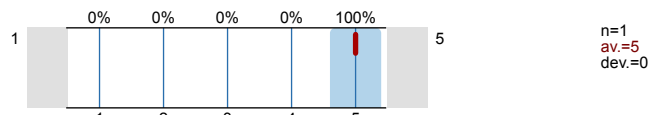

14.7) Rad osoblja:

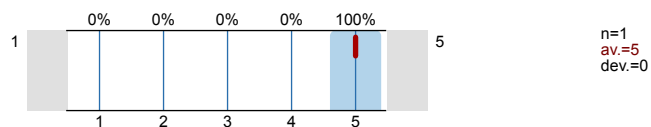

14.8) Kvaliteta i brzina objavljivanja informacija na Web stranicama Ureda:

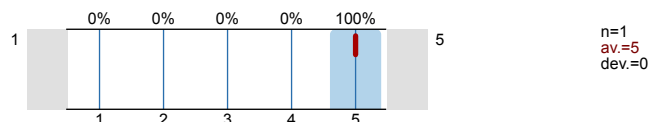

# Profile

Compilation: KBF-studentsko vrednovanje rada strucnih i administrativnih sluzbi te drugih vidova studentskog zivota-

Values used in the profile line: Mean

## 2. INFRASTRUKTURA SASTAVNICE

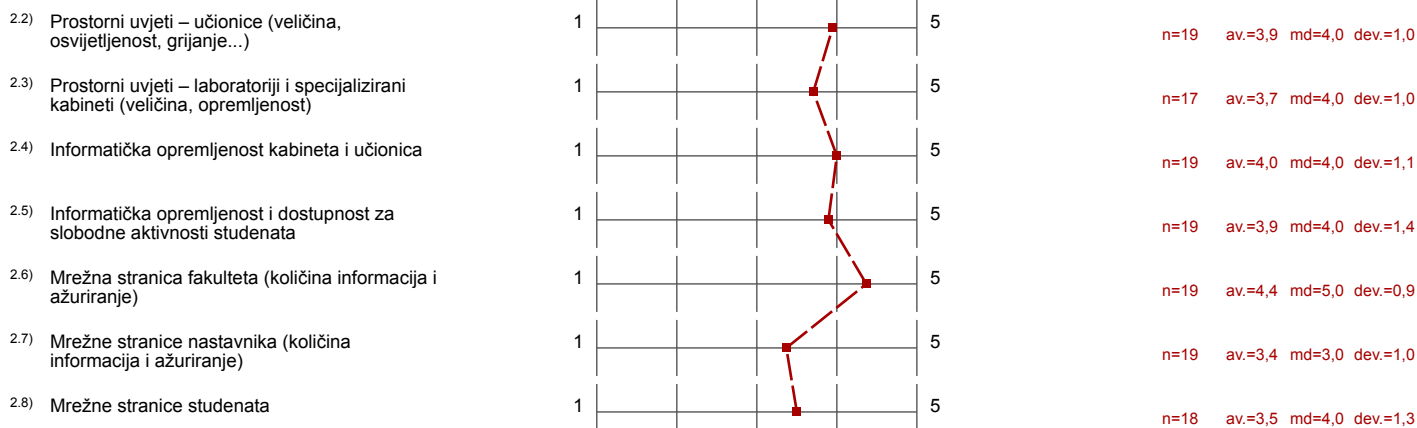

## 3. KNJIŽNICA I PROSTOR ZA UČENJE SASTAVNICE

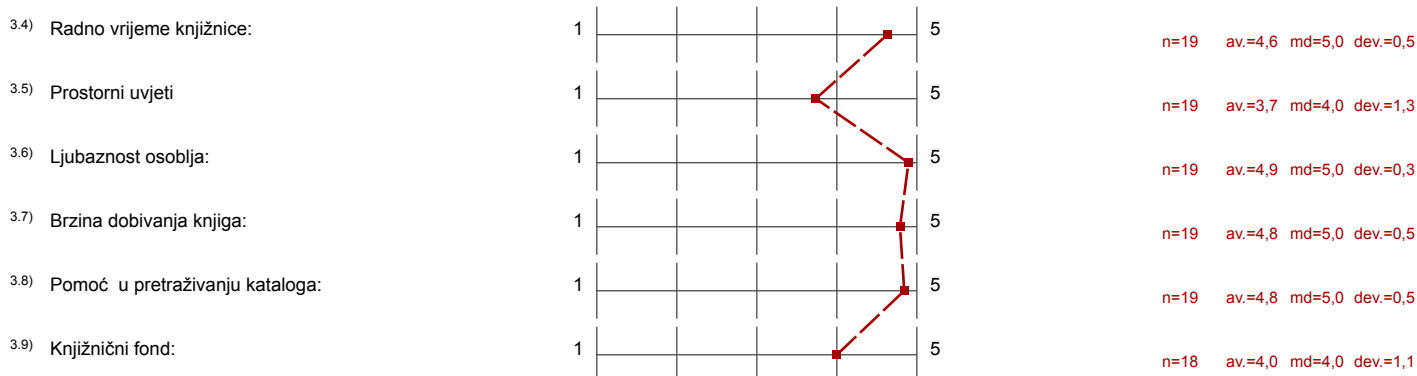

## 4. SVEUČILIŠNA KNJIŽNICA

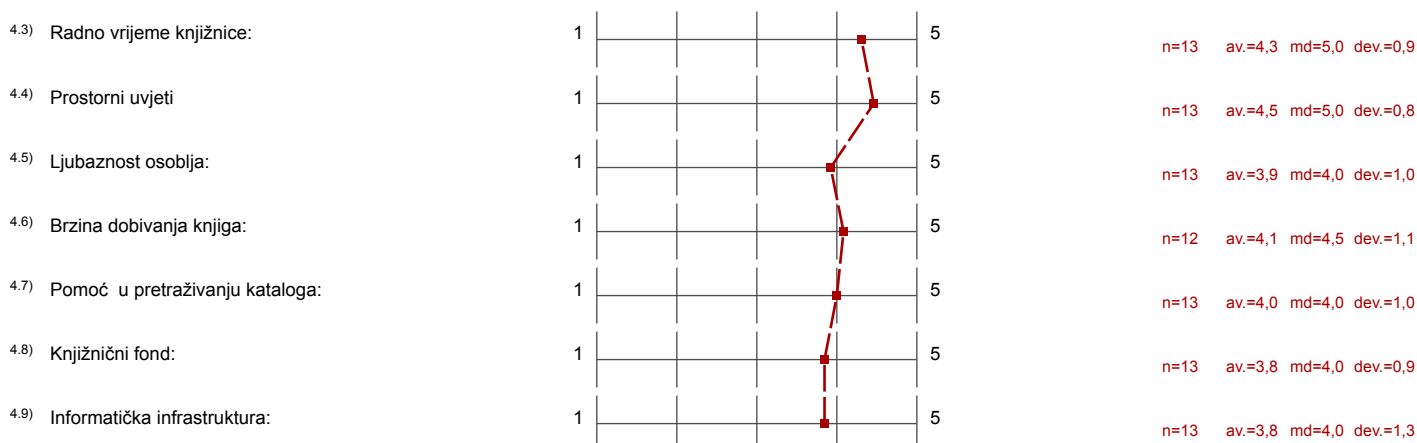

## 5. STUDENTSKA REFERADA

5.1) Radno vrijeme referade:	1								5	n=19	av.=4,6	md=5,0	dev.=0,6
5.2) Prostorni uvjeti:	1								5	n=19	av.=4,7	md=5,0	dev.=0,5
5.3) Ljubaznost i pristupačnost osoblja:	1								5	n=19	av.=4,8	md=5,0	dev.=0,6
5.4) Pravodobna dostupnost informacija:	1								5	n=19	av.=4,8	md=5,0	dev.=0,4
5.5) Kvaliteta dostupnih informacija:	1								5	n=19	av.=4,8	md=5,0	dev.=0,4

## 6. UPRAVA SASTAVNICE

6.1) Dostupnost i pristupačnost članova uprave sastavnice:	1								5	n=18	av.=4,2	md=4,0	dev.=0,9
6.2) Odnos uprave sastavnice prema studentima (transparentnost, dostupnost točnih informacija...):	1								5	n=19	av.=4,2	md=5,0	dev.=1,0
6.3) Zahtjeve studenata rješava u primjerenom roku:	1								5	n=19	av.=4,3	md=5,0	dev.=0,9
6.4) Podržavanjem studentskih prava:	1								5	n=19	av.=4,1	md=5,0	dev.=1,2

## 7. STUDENTSKI ZBOR SASTAVNICE

7.1) Dostupnost i pristupačnost članova studentskog zbora:	1								5	n=19	av.=3,8	md=4,0	dev.=1,2
7.2) Odnosi sa studentima od strane studentskog zbora (transparentnost, dostupnost informacija...):	1								5	n=19	av.=3,8	md=4,0	dev.=1,2

## 9. STUDENTSKA PREHRANA

9.3) Udaljenost najbliže menze	1								5	n=18	av.=4,6	md=5,0	dev.=0,7
9.4) Radno vrijeme menze	1								5	n=18	av.=4,7	md=5,0	dev.=0,5
9.5) Pripremljenost hrane:	1								5	n=18	av.=4,0	md=4,0	dev.=0,9
9.6) Nutritivna kvaliteta obroka:	1								5	n=18	av.=3,7	md=4,0	dev.=1,0
9.7) Količina:	1								5	n=18	av.=4,3	md=5,0	dev.=1,2
9.8) Opća ocjena kvalitete hrane:	1								5	n=18	av.=3,8	md=4,0	dev.=0,8

## 10. KULTURNO-UMJETNIČKI SADRŽAJI

10.1) Procijenite svoje zadovoljstvo kulturno-umjetničkim sadržajima na Sveučilištu u Splitu, na ljestvici od 1 do 5, gdje je 1 nimalo	1								5	n=17	av.=3,1	md=3,0	dev.=1,0
--	---	--	--	--	--	--	--	--	---	------	---------	--------	----------

## 11. SPORT I REKREACIJA

11.2) Procijenite svoje zadovoljstvo prostorom i sadržajima za sport i rekreaciju na Sveučilištu u Splitu, na ljestvici od 1 do 5, gdje je 1 nimalo



n=13 av.=3,5 md=3,0 dev.=0,9

## 12. ZDRAVSTVENA ZAŠTITA

12.3) Procijenite svoje zadovoljstvo kvalitetom zdravstvene skrbi u mjestu svog studiranja, na ljestvici od 1 do 5, gdje je 1 nimalo zadovoljan,



n=18 av.=4,1 md=4,0 dev.=0,7

## 13. MEĐUNARODNA SURADNJA (Ured za međunarodnu suradnju Sveučilišta u Splitu, R. Boškovića 31, kampus)

13.2) Radno vrijeme ureda:



n=2 av.=5,0 md=5,0 dev.=0,0

13.3) Prostorni uvjeti:



n=1 av.=5,0 md=5,0 dev.=0,0

13.4) Ljubaznost i pristupačnost osoblja:



n=1 av.=5,0 md=5,0 dev.=0,0

13.5) Rad osoblja:



n=1 av.=5,0 md=5,0 dev.=0,0

13.6) Kvaliteta i brzina objavljivanja informacija na Web stranicama Ureda?



n=1 av.=5,0 md=5,0 dev.=0,0

## 14. URED ZA STUDENTE S INVALIDITETOM SVEUČILIŠTA U SPLITU (Zrinsko-frankopanska 38)

14.4) Radno vrijeme ureda:



n=1 av.=5,0 md=5,0 dev.=0,0

14.5) Prostorni uvjeti:



n=1 av.=3,0 md=3,0 dev.=0,0

14.6) Ljubaznost i pristupačnost osoblja:

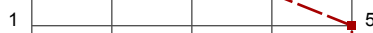

n=1 av.=5,0 md=5,0 dev.=0,0

14.7) Rad osoblja:



n=1 av.=5,0 md=5,0 dev.=0,0

14.8) Kvaliteta i brzina objavljivanja informacija na Web stranicama Ureda:



n=1 av.=5,0 md=5,0 dev.=0,0

(\*) Note: If the number of responses to a question is too low the evaluation will not be displayed in the profile line.

## Comments Report

## 12. ZDRAVSTVENA ZAŠTITA

<sup>12.4)</sup> Vaše primjedbe na dostupnost i kvalitetu zdravstvene skrbi u mjestu studiranja:

- Nije lako naći stomatologe koji upisuju nove pacijente, dug proces prijena papira kod tog stomatologa (1 mjesec), termini se dobivaju tek nakon mjesec dana. Stomatolog kod kojeg se ja nalazim ne radi po radnom vremenu koje je napisano (ujutro bi stomarolog trebao početi u 7 a ne dođe nikad prije 9 h, i naručuje pacijente tek iza 9 h)
- Zdravstvena skrb ne postoji u mjestu studiranja, barem koliko je meni poznato. Postoji liječnik za studente, međutim često problem nadilazi njegove ovlasti, pa liječnik studentu telefonskim putem savjetuje da ode kod svog doktora (koji je nekoliko sati udaljen od mjesta studiranja). Za bilo koji problem liječnici opće prakse uglavnom nemaju sluha za studente koji nisu njihovi pacijenti. U tom slučaju studenti trebaju otići svom liječniku ili obratiti se hitnoj pomoći. Jedino eventualno rješenje je da se student prebaci kod liječnika u mjestu studiranja. Smatram da bi trebao postojati studentski liječnik i stomatolog koji bi mogli konkretno pomoći studentu u rješavanju zdravstvenog problema studenta.